Extrait des Chansons populaires bretonnes recueillies par Yves Le Diberder.

00288/08

M48 Me gléw en doar é tassônnein ---

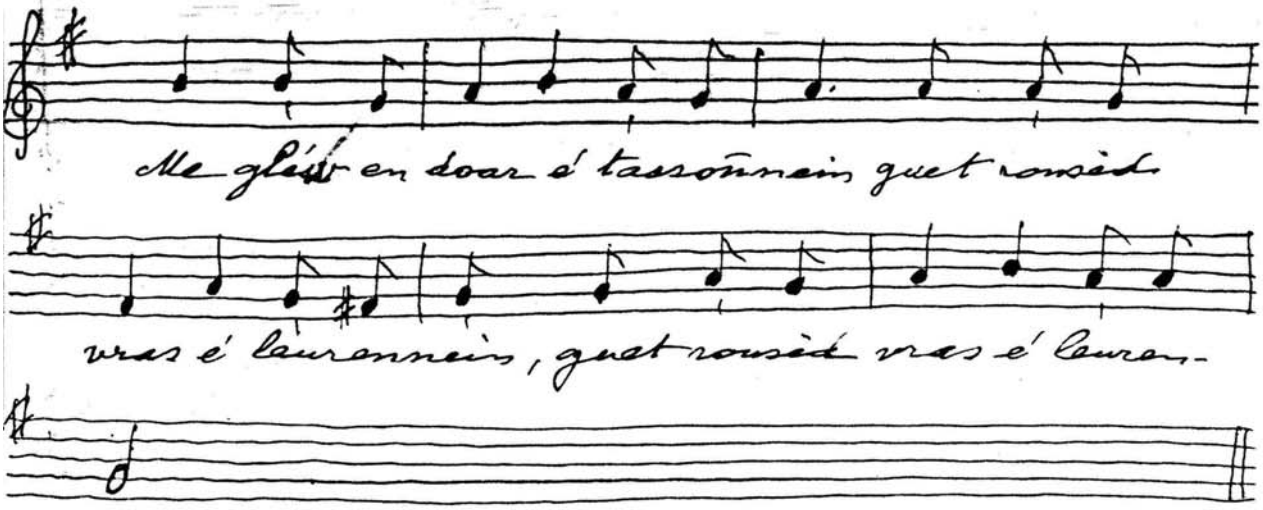
Me gléw en doar é tassônnein guet rousèd
vras é leurennein, guet rousèd vras é leuren-
nein. (1)

Me gléw en doar é tassônnein
guet rousèd vras é leurennein.

« Owtrou Trompér, d'ein e larét,
"ha, hui, hou toar zassônna quet?»

Owtrou Trompér ér vro é tonèt
ér vro é tonèt,
ha guetos é droub zoudardèd.

Ha guetos é droub zoudardèd,
zo deit tièman d' larah mérhièd.

« Plah' en eured red d'ein cawet
"pé er guér-man vo intaûnet.

(1) Air emprunté à une variante de Pontscorff du même chant. E.G

2 Me gléw en doar é tassonnein ---
M48 00228/08

— « Owtrou Trompér 'm drompein 'm trompein e hret.

(1) Le collecteur n'ayant pas donné l'air, j'ai emprunté celui d'une variante de Pont-Korff du même chant.

Edouard Gilliouard